



E.S.E
BelloSalud

Calidez y humanización a tu servicio

RENDICION DE CUENTAS ESE BELLOSALUD

Diego Alfonso Montoya Grajales
Gerente
Noviembre 2020

LINEAS DE DESARROLLO PLANTEADAS AL INICIAR LA GESTION

- ❖ Fomentar hábitos de vida saludable y propender por una diversificación de la oferta de servicios hospitalarios.
- ❖ Fortalecer la comunicación con la comunidad bajo la premisa de lograr una adecuada prestación de servicios de salud que generen el máximo de satisfacción de nuestra población usuaria.
- ❖ Mejorar la salud individual y colectiva bajo modelo de inclusión de acción preventiva frente a la pandemia Covid -19
- ❖ Mejoramiento de infraestructura de la ESE, aprovechando el compromiso y respaldo de la Administración Municipal, DSSA y Ministerio de Salud
- ❖ Ampliar el portafolio de servicios
- ❖ Mejoramiento de la dotación en tecnología, muebles y enseres de la ESE que permitan un mejor apoyo logístico a los procesos de atención en salud de la población.

LINEAS DE DESARROLLO PLANTEADAS AL INCIAR LA GESTION

- ❖ Mejorar liquidez de la ESE a través del fortalecimiento del área de facturación y cartera y de un adecuado proceso de contratación institucional.
- ❖ Fortalecimiento del SOGC, Mejoramiento de la calidad de los procesos y excelencia clínica bajo la óptica de despliegue integral de la política de seguridad del paciente.
- ❖ Mejoramiento de la gestión del talento humano.

RESULTADOS OBTENIDOS

SUBGERENCIA ADMINISTRATIVA Y FINANCIERA



INFORMACION FINANCIERA

SITUACIÓN FINANCIERA				
COMPARATIVO VIGENCIAS: SEPTIEMBRE 2020-SEPTIEMBRE 2019				
	sep-20	sep-19	Variación \$	Variación %
CUENTAS POR PAGAR	2.727.276.495	4.496.217.399	-1.768.940.904	-39,34
PROVISIONES LITIGIOS Y DEMANDA	542.958.721	1.414.643.647	-871.684.926	-61,62
COSTOS Y GASTOS	14.883.356.117	16.912.602.999	-2.029.246.882	-12,00

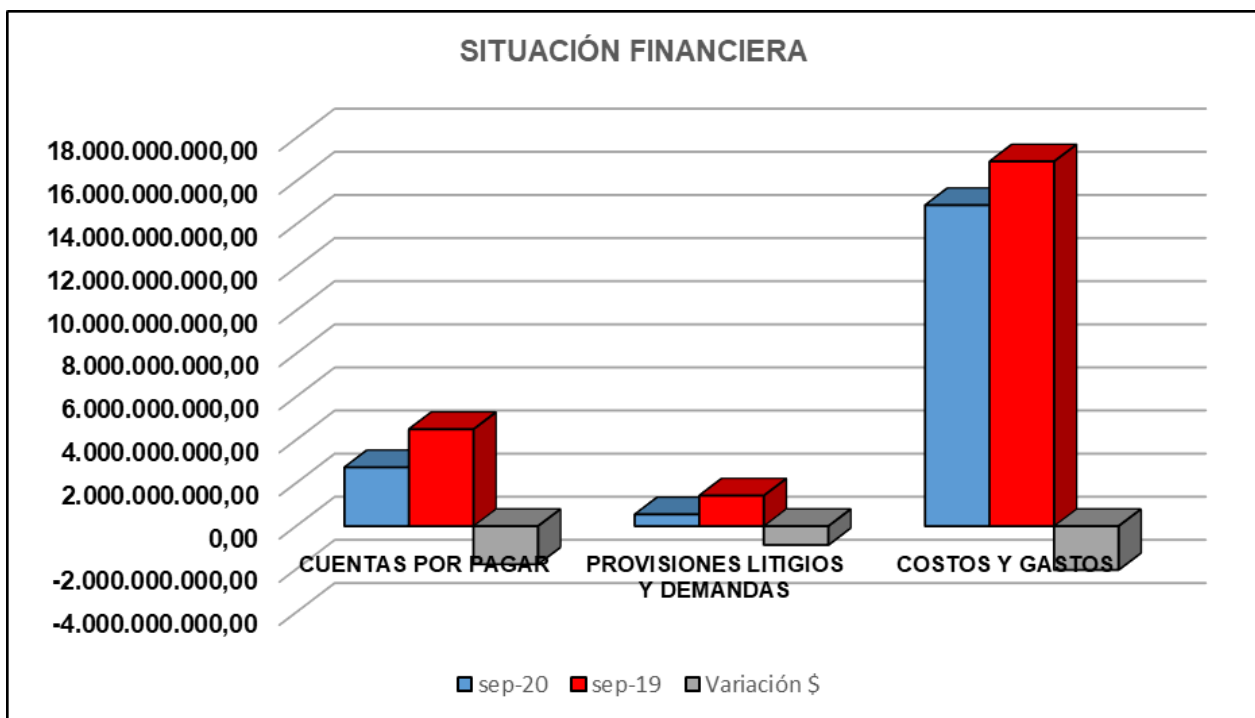

- Disminución en Cuentas por Pagar a proveedores y contratistas, optimizando el manejo del flujo de caja.
- Merma en las provisiones de Litigios y Demandas, dado por las estrategias implementadas en el Departamento Jurídico.
- Disminución en los costos y gastos por la aplicación de políticas de austeridad.

MEJORAMIENTO FINANCIERO

PRESUPUESTO INICIAL	23.806.720.995
PRESUPUESTO DEFINITIVO	30.073.755.840

DESFINANCIACION A 30032020	3.407.112.873
DESFINANCIACION A 30092020 PROYECTADO A 31 DE DIC 2020	CERO

HEMOS VENDIDO SERVICIOS A 30092020	19.553.104.340
HEMOS GASTADO EN PERSONAL, COMPRAS Y CONTRATACIONES A 30092020	16.900.571.205
HEMOS PAGADO EN PERSONAL, COMPRAS Y CONTRATACIONES A 30092020	16.094.341.869
DEL 100% DE LA DEUDAS DE 2020 SE HA PAGADO UN 95% DE LOS GASTOS	

INICIÉ CON DEUDAS DE 2015 A 2019 POR	4.242.888.392
A 30092020 ESTAS DEUDAS ESTAN EN	1.824.981.460

AHORRO GENERADO POR DEFENSA JUDICIAL

DEMANDANTE	PROCESO	PRETENCION	NEGOCIACIÓN	AHORRO	OBSERVACIONES
Luz Marina Castrillón Quiceno y Otros	Reclamación recargos de nómina entre 1998 y 2001	Sentencia superior a \$180.000.000	\$ 74.016.200	\$ 105.938.800	Negociación a pesar de ser sentencia ejecutoriada
J&M Construcciones SAS.	Ejecutivo singular cobro de contrato no pagado	\$ 320.000.000	\$ 134.550.000	\$ 185.450.000	Se negoció por el valor del contrato, sin reconocer ningún sobrecosto
Carmen Galván de Safra	Contrato realidad	\$ 205.630.673	Concejo de Estado no acepto pretensiones	\$ 205.630.673	Proceso fallado en 2ª instancia a favor de la ESE por el Consejo de Estado
Concretos y Mezclas	Ejecutivo singular cobro de un contrato.	Ejecutivo superior a \$300.000.000	\$ 226.761.600	\$ 73.238.400	Se negoció por el valor del contrato, sin reconocer ningún sobrecosto
F & L Distribuciones SAS		Superior a \$126.000.000	\$ 75.000.000	\$ 51.000.000	Cuenta embargada, negociando por debajo del valor de los deposito judiciales
Luz Estela Pérez Gil	Reten social por terminación de provisionalidad	\$ 41.500.000	\$ 0	\$ 41.500.000	Desistimiento
Hospital San Vicente de Paul de Barbosa.	Factura en Cobro Coactivo	Superior a \$1.000.000	\$0.00	\$ 1.000.000	Prescripción de título valor

APOYO LOGISTICO

Remodelación de fachadas



Mantenimiento de Techos y locativos

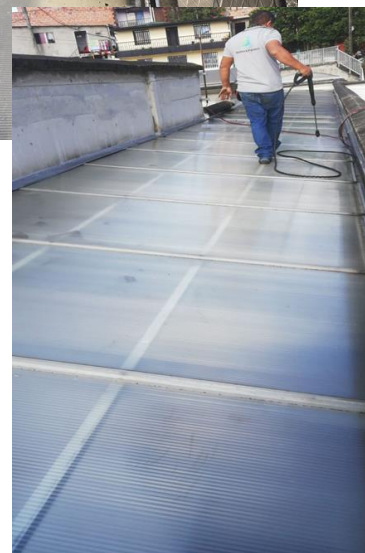
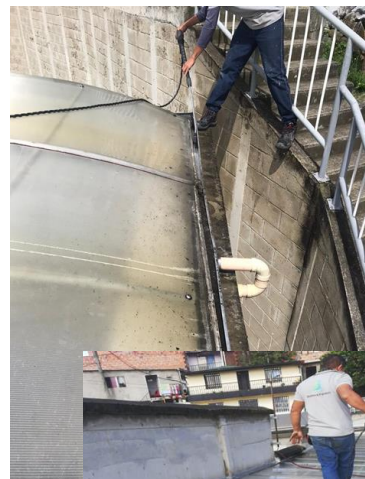

HABILITACION DE URGENCIAS

Actualmente la obra de infraestructura para la habilitación del servicio de Urgencias en la sede Rosalpi se encuentra en un 75% aproximadamente, teniendo importante avance en lo referente a las redes de gases, ductos de distribución de aire acondicionado, instalaciones eléctricas, red contra incendio, entre otras.

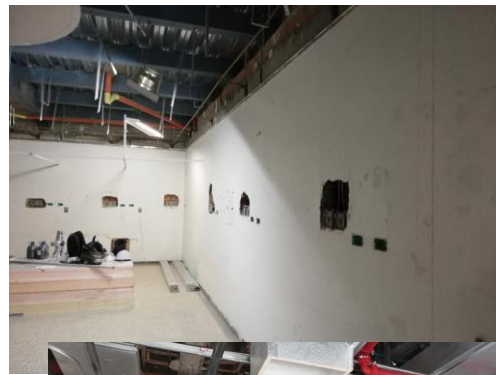
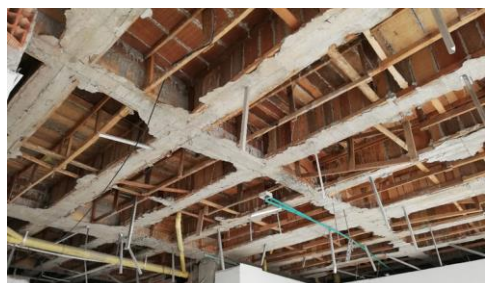

HABILITACION DE URGENCIAS

Dotación para la Habilitación del servicio de Urgencias Sede Rosalpi



SUBGERENCIA DE SERVICIOS DE SALUD



PORTAFOLIO INICIAL

Hospitalización (Rosalpi)

- General Adulto
- General Pediátrica
- Obstetricia
- **Atención de partos (Rosalpi)**
- Esterilización (Rosalpi)
- Consulta prioritaria (Rosalpi)
- Toma de Muestra de
- Laboratorio

Consulta externa

- Medicina General
- Odontología General
- Optometría

Promoción y Prevención

- Vacunación
- Crecimiento y Desarrollo
- Atención al Joven
- Control Prenatal
- Atención al Adulto Mayor
- Detección temprana de cáncer de seno
- Detección temprana de cáncer de cérvix
- Planificación Familiar
- Detección de alteraciones visuales
- Atención preventiva de salud bucal

- Rayos X en odontología

Otros Servicios

- Aplicaciones de Métodos de Planificación Familiar

- Citología

- Electrocardiograma

Otros programas (Sedes periféricas)

- Programa de Tuberculosis
- Programa de Enfermedades de Transmisión Sexual
- Programa de Riesgo Cardiovascular

NUESTROS NUEEVOS SERVICIOS



Rayos X



ECOGRAFIAS
OBSTETRICAS

PSICOLOGIA



TRANSPORTE
ASISTENCIAL
BASICO



MODERNIZACION DE MUEBLES Y EQUIPOS

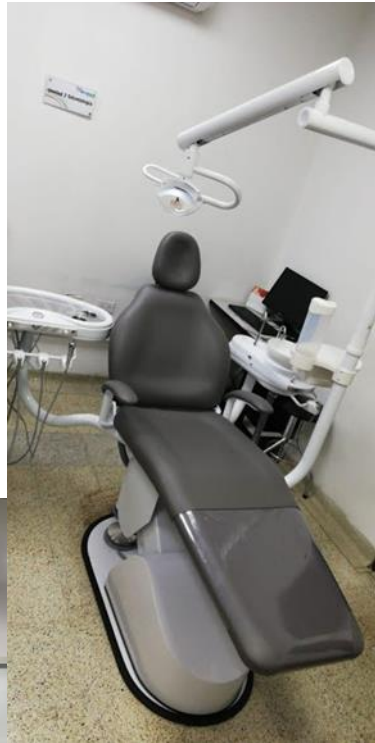

LABORATORIO



OPTOMETRIA

ODONTOLOGIA

COMITÉ COVID

Como un compromiso permanente, la ESE Bellosalud continua con sus protocolos de Bioseguridad para la prevención de la COVID 19, es así como nuestro comité esta vigilante en el cumplimiento de las normas establecidas a nivel Nacional, Departamental y Municipal.



Comité COVID-19

26 de Junio de 2020 **Boletín 03**

Lo complejo de los puestos de trabajo es una tarea que todos debemos asumir en esta época de pandemia, razón por la cual es importante que conozcas como se debe hacer.

EL TRABAJO EN TIEMPO DE PAN

Página 1 5 de Junio de 2020 **Boletín 02**



Comité COVID-19

Las mascarillas, por qué sí, y como no

Conoce sobre el uso de las mascarillas en el segundo boletín Covid -19. En el presente correo adjuntamos el archivo en formato PDF.

Existen varios tipos de tapabocas o mascarillas



USA SIEMPRE EL TAPABOCAS

¡POR TU SALUD Y LA DE LOS DEMÁS!

BelloSalud Alcaldía de Bello



CONSERVA TU DISTANCIA

¡POR TU SALUD Y LA DE LOS DEMÁS!

BelloSalud Alcaldía de Bello



REUNIONES CON LA COMUNIDAD

Desde el mes de Julio de 2020 la ESE Bellosalud en conjunto con la Secretaria de Salud del Municipio de Bello, se están acercando a la comunidad con el Programa “Participación Comunitaria en Salud” en diferentes comunas, donde se tratan temas que están ligados a todo lo referente a Salud de nuestro Municipio, En total se han realizado 32 visitas a sectores como Paris, Zamora, Nueva Jerusalem, Granizal, Rosalpi, San Félix, Playa Rica, Mirador y Fontidueño.



CONVENIO OIM

Actualmente la ESE Bellosalud tiene un convenio con la Organización Internacional para las Migraciones (OIM), en el cual se atiende a Población Migrante en especial venezolanos que actualmente no tienen ningún régimen de salud que los cubija.

A la fecha se han realizado brigadas en los sectores de Granizal, Maruchenga y nueva Jerusalén.



Organización Internacional para las Migraciones (OIM)
El Organismo de las Naciones Unidas para la Migración



E.S.E
BelloSalud
Calidez y humanización a tu servicio

PROGRAMA DE VACUNACIÓN



Apertura Servicio de Vacunación Hospital Rosalpi día Sábado

¡Vacunas al día, te la ponemos fácil!

Pensando en el bienestar de nuestros usuarios, hemos dado apertura al **Servicio de Vacunación** en el Hospital Rosalpi los siguientes **Sábados** del año.



Mes de Octubre

📅 Sábado 3

📅 Sábado 17

🕒 8 am a 1 pm

Mes de Noviembre

📅 Sábado 7

📅 Sábado 21

🕒 8 am a 1 pm

Mes de Diciembre

📅 Sábado 5

📅 Sábado 19

🕒 8 am a 1 pm



E.S.E. BelloSalud
Calidez y humanización a tu servicio

Alcaldía de Bello



E.S.E. BelloSalud
Calidez y humanización a tu servicio

NUESTROS ESFUERZOS CONTINUAN ...

ACCIONES A REALIZAR A FUTURO

- ❖ Culminar iniciando la vigencia 2021 el proceso de apertura del servicio de Urgencias Hospitalarias en la Sede de Rosalpi con la cual podremos de nuevo prestar un servicio integral a la comunidad Bellanita.
- ❖ Continuar con el proceso de Modernización Institucional generando espacios cada vez mas amigables y confortables para la población usuaria garantizando calidez y calidad en la prestación de los servicios de salud.
- ❖ Implementar como hasta el momento un plan estricto de austeridad del gasto de tal forma que se alcance un equilibrio operacional en el corto plazo que permita realizar un adecuado proceso de inversión social que tanto requiere la comunidad.
- ❖ Acompañar de manera decidida las políticas publicas generadas desde la actual administración Municipal así como sus proyectos de inversión en salud según nuestra competencia

Nuestro **actuar** y **actitud**
son el reflejo del compromiso con
los usuarios y **el amor por esta entidad**
¡Por un mismo objetivo!



E.S.E
BelloSalud
Calidez y humanización a tu servicio

