



**RENDICIÓN DE CUENTAS
VIGENCIA 2021**

DIEGO ALFONSO MONTOYA GRAJALES
Gerente

Orden del día Rendición Pública de Cuentas

Saludo

Informe de Gestión

Preguntas del Público

Cierre

Síguenos



E.S.E BelloSalud Oficial

www.esebellosalud.gov.co



E.S.E

BelloSalud

Calidez y humanización a tu servicio

PLATAFORMA ESTRATEGICA

MISIÓN

Somos la Empresa Social del Estado Bellosalud que presta servicios de salud con altos estándares de calidad en un ambiente seguro para el usuario y su familia, por medio de un direccionamiento estratégico, con énfasis en la promoción de la salud y prevención de la enfermedad, procurando el desarrollo integral de nuestro talento humano y el espíritu docente.

VISIÓN

La Empresa Social del Estado Bellosalud para el año 2030 será una empresa líder en la prestación de servicios de salud de baja complejidad en el Municipio de Bello y su área cercana, reconocida por el servicio humanizado y seguro para los usuarios y sus familias aportando al bienestar de la población Bellanita.

Síguenos



E.S.E BelloSalud Oficial

www.esebellosalud.gov.co



E.S.E
BelloSalud
Calidez y humanización a tu servicio

PLAN DE DESARROLLO

El desafío de la actual Gerencia y su equipo de trabajo consiste en mejorar los indicadores de salud de su la población con la puesta en marcha de un proceso adecuado de planeación que permita, partiendo de un diagnóstico serio, formular propuestas que pretendan mejorar las coberturas, el mejoramiento de la oferta pública de servicios, el fortalecimiento de la capacidad resolutive, la calificación del recurso humano, el mejoramiento de las condiciones laborales, la puesta en marcha de mecanismos que garanticen la calidad de los servicios de salud, la consolidación de los procesos de descentralización administrativa, el mejoramiento de la eficiencia del sistema y el cambio del perfil de morbimortalidad de la población bellanita.

LÍNEAS ESTRATÉGICAS

1. Fomentar hábitos de vida saludable y propender por una diversificación de la oferta de servicios hospitalarios.

2. Fortalecer la comunicación con la comunidad

3. Mejorar la salud individual y colectiva bajo modelo de inclusión de acción preventiva frente a la pandemia Covid -19

4. Mejoramiento de infraestructura de la ESE, aprovechando el compromiso y respaldo del Estado a través de la Administración Municipal, DSSA y Ministerio de Salud

5. Ampliar el portafolio de servicios

6. Mejoramiento de la dotación en tecnología, muebles y enseres de la ESE, aprovechando el compromiso y respaldo del Estado a través de la Administración Municipal, DSSA, Ministerio y la estabilidad económica y financiera de la Institución.

Síguenos



E.S.E BelloSalud Oficial

www.esbellosalud.gov.co



E.S.E
BelloSalud
Calidez y humanización a tu servicio

LÍNEAS ESTRATÉGICAS

7. Mejorar liquidez de la ESE a través del fortalecimiento del área de facturación y cartera

8. Mejorar los estados financieros y rentabilidad de la ESE a través de eficiencia en los procesos y alianza con proveedores.

9. Fortalecimiento del SOGC, Mejoramiento de la calidad de los procesos y excelencia clínica.

10. Desarrollo y despliegue del Modelo Integrado de Planeación y Gestión MIPG

11. Mejoramiento de la gestión del talento humano

OBJETIVOS ESTRATÉGICOS

Garantizar la auto sostenibilidad de la Institución a través de la venta de nuevos servicios y convenios interadministrativos, previo estudio de nuevos mercados a nivel Municipal

Aumentar la participación y articulación con los usuarios y sus familias, mejorando la percepción, satisfacción e imagen institucional

Mejorar la Infraestructura hospitalaria y dotación de equipos para la prestación de servicios con calidad, seguridad, minimizando los riesgos durante la atención.

Fortalecer el Talento Humano de la Institución en el marco de SGSST, gestión del conocimiento y realizando una intervención oportuna del clima organizacional

Actualizar modelo de atención institucional, teniendo en cuenta la normatividad vigente, los lineamientos del MIPG y la pandemia actual que vive el mundo por el COVID 19

Síguenos



E.S.E BelloSalud Oficial

www.esebellosalud.gov.co



E.S.E

BelloSalud

Calidez y humanización a tu servicio

SISTEMA OBLIGATORIO DE GARANTIA DE CALIDAD EN SALUD (SOGCS)

El Sistema Obligatorio de Garantía de Calidad tiene como objetivo proveer servicios de salud a los usuarios individuales y colectivos de manera accesible y equitativa, a través de un nivel profesional óptimo, teniendo en cuenta el balance entre beneficios, riesgos y costos, con el propósito de lograr la adhesión y satisfacción de dichos usuarios.

La ESE Bellosalud ha dado cumplimiento en lo establecido en la Resolución 3100 de 2019, el cual integra cuatro componentes Sistema Único de Habilitación (SUH), Programa de Auditoria para le Mejoramiento de la Calidad (PAMEC), Sistema Único de Acreditación (SUA) y el Sistema de Información para la Calidad en Salud.

GESTION DE CALIDAD

- Apertura del Servicio de Urgencias y Transporte Asistencial Básico; a partir del 24 de Febrero de 2021 en favor de la comunidad Bellanita.
- Apertura de Nuevo servicio de Odontología, en la Sede Antonio Roldan Betancur (Paris)
- Implementación satisfactoria del PAMEC, (Deberes de los usuarios y la política de Humanización en los procesos de Hospitalización y Urgencias, entre otras mejoras, logrando un porcentaje de efectividad del 90 %.)



SUBGERENCIA ADMINISTRATIVA Y FINANCIERA

ALEJANDRO ALZATE
SUBGERENTE

ESTADO DE SITUACIÓN FINANCIERA

ESTADO DE SITUACIÓN FINANCIERA COMPARATIVO DICIEMBRE 2021-2020

	dic-21	dic-20	Variación \$	Variación %
Total Activos	\$ 21.118.335.641	\$ 20.963.463.219	\$ 154.872.422	1%
Total Pasivos	\$ 12.102.758.877	\$ 8.096.246.807	\$ 4.006.512.070	49%
Patrimonio	\$ 9.015.576.764	\$ 12.867.216.412	-\$ 3.851.639.648	-30%

TOTAL ACTIVOS: Del total de los activos la participación con más relevancia se tiene en Propiedad, Planta y Equipo con el 64%, seguida de las cuentas por cobrar en un 30% en la vigencia fiscal 2021. Con una variación total respecto al año 2020 del 1%.

TOTAL PASIVOS: El comportamiento de los pasivos tiene una variación en incremento del 49% respecto a la vigencia fiscal 2020, dado por los recursos de avances y anticipos recibidos de Savia por la contratación capitada y por vacunas Covid19 por parte del Fondo de Gestión del Riesgo y Desastres en \$2,117,460,359, dineros que son legalizados en el año 2022. Los créditos bancarios y deudas con proveedores también inciden en esta variación.

PATRIOMNIO: El patrimonio ha sido afectado de forma negativa por el resultado del ejercicio en -\$1,846,139,875,99 para el año 2021, más reconocimiento de servicios pagados de Savia durante el cierre del área de Urgencias y devolución de recursos por liquidación de contratos de vigencias anteriores con el Municipio de Bello en -\$2,005,499,772.

ESTADO DE RESULTADO INTEGRAL

ESTADO DE RESULTADO INTEGRAL COMPARATIVO DICIEMBRE 2021-2020				
	dic-21	dic-20	Variación \$	Variación %
INGRESOS POR VENTAS DE SERVICIOS	27.693.367.609	24.037.397.106	3.655.970.503	15%
COSTOS Y GASTOS	29.539.507.485	25.641.804.061	3.897.703.424	15%
RESULTADO DEL EJERCICIO	(1.846.139.876)	(1.604.406.955)	- 241.732.921	15%
RESULTADO NETO	(3.851.639.651)	(1.604.406.955)	- 2.247.232.696	140%

INGRESOS POR VENTA DE SERVICIOS: Se observa un incremento del 15% de las ventas respecto a la vigencia 2020, dado por la reapertura del servicio de urgencias finalizando el mes de febrero de 2021, más la facturación por vacunas covid19 la cual ascendió a \$1,548,571,663.

COSTOS Y GASTOS: De igual manera se incrementaron los gastos con la habilitación del área de urgencias, por la adquisición de insumos, mano de obra y servicios en general para prestar el servicio de manera adecuada. También incidió el alto costo de materiales requeridos para la atención de la Pandemia generada por el Covid19.

RESULTADO NETO: El resultado de la operación fue negativa en -\$1,846,139,876, perdida incrementada por la devolución de recursos a Savia y al Municipio de Bello, para un Resultado Neto de -\$3,851,639,651.

EJECUCIÓN DE INGRESOS

CONCEPTO	VALOR	PORCENTAJE
Presupuesto Definitivo	35.282.510.995	100%
Reconocimiento (Facturación)	33.320.513.089	94%
Recaudo	30.768.907.632	92%

EJECUCIÓN DE INGRESOS: Se observa que la ESE Bellosalud facturó el 94% del presupuesto definitivo y recaudó el 92% de la facturación. El 56% de la facturación corresponde a régimen subsidiado; el 5% facturación al régimen contributivo, el 11% corresponde a recursos de salud pública, el 10% está representado en la recuperación de cartera y un 7% a los ingresos productos del crédito interno.

EJECUCIÓN DE GASTOS

CONCEPTO	VALOR	PORCENTAJE
Presupuesto Definitivo	35.282.510.995	100%
Compromisos	34.785.308.083	99%
Pagos	30.060.687.019	86%

EJECUCIÓN DE GASTOS: Del 100% del presupuesto, se ejecuto el 99% y se pagaron deudas del 86%. La participación de los compromisos fue del 40% para gastos de personal de planta, el 13% para vigencias anteriores, el 10% para gastos de operación y el mismo porcentaje para salud pública, un 9% para gastos de personal por procesos, el 6% para deuda pública interna y el 5% para gastos de mantenimiento hospitalario. Se generaron cuentas por pagar corrientes a 31 de diciembre de 2021 de \$4.724.621.064.

DEFICIT O SUPERAVIT CON RECONOCIMIENTO/FACTURACIÓN	TOTAL	DEFICIT/SUPERAVIT	EQUILIBRIO
RECONOCIMIENTO (FACTURACIÓN)	33.320.513.089		96%
COMPROMISOS	34.785.308.083	-1.464.794.994	

DEFICIT O SUPERAVIT CON RECAUDOS	TOTAL	DEFICIT/SUPERAVIT	EQUILIBRIO
Con Recaudo (Ingresos)	30.768.907.632		0,88
Compromisos	34.785.308.083	-4.016.400.452	

DEFICIT O SUPERAVIT CON RECONOCIMIENTO/FACTURACIÓN:

Para este caso se realiza el ejercicio con facturación/reconocimientos, el cual genera déficit de **-\$1,464,794,994**, lo que indica que se comprometió más de lo que se facturo.

DEFICIT O SUPERAVIT CON RECAUDOS:

Así mismo, se hizo el ejercicio con recaudos que igualmente genera déficit de **-\$4,016,400,452**, indicando que los compromisos fueron mayores a lo efectivamente recaudado. Sin embargo, las cuentas por cobrar que se tiene a 31 de diciembre de 2021 incluyendo vigencias anteriores es de \$6.555.574.275 y cuentas por pagar también incluyendo vigencias anteriores por \$5.114.513.094 en presupuesto. Así las cosas, el resultado sería favorable y con saldo suficiente para cubrir el déficit corriente si se recupera toda la cartera.



INFRAESTRUCTURA

La ESE Bellosalud realizó inversiones importantes en la vigencia 2021 así:

Adecuaciones en Infraestructura en las sedes de la entidad por valor de **\$464.418.519** millones de pesos

Adquisición de equipos Biomédicos, Muebles y Sistemas, se invirtieron **\$317.076.043** millones de pesos

Ejecución del Plan de Mantenimiento Hospitalario, la inversión para el desarrollo del plan fue por valor de **\$1.277.160.154** millones de pesos

SUBGERENCIA DE SERVICIOS DE SALUD

PAULA ANDREA GONZALEZ LEON
SUBGERENTE



PROGRAMA AIEPI

ATENCIÓN INTEGRADA A LAS ENFERMEDADES PREVALENTES DE LA INFANCIA

Es la Atención Integrada a las Enfermedades Prevalentes de la Infancia está estrategia enfocada en mejorar la salud de los niños, constituida por un fuerte contenido preventivo y de promoción de la salud como parte de la atención.



Síguenos

www.esebellosalud.gov.co

BelloSalud
Alcaldía de Bello

PROGRAMA PROMOCIÓN Y PREVENCIÓN

¿Qué es el programa de Promoción y Prevención?

Es la política encargada de garantizar una atención integral, oportuna, segura, pertinente, preferencial y diferenciada a la mujer, la niñez y la adolescencia. Basado en el respeto, en la orientación hacia el cuidado, la participación familiar, la promoción de la salud, los deberes y derechos y prevención de la enfermedad.

Estas atenciones en salud de promoción y prevención son gratuitas.

Línea de Atención
☎ 448 20 30

Extensiones Centros de Salud:
París Ext. 403 - Mirador Ext. 304
Zamora Ext. 127 - Playa Rica Ext. 352
Fonduento Ext. 484 - San Félix Ext. 530
Maruchenga Ext. 501 - Hospital Rosalpi Ext. 226

Síguenos

www.esebellosalud.gov.co

BelloSalud
Alcaldía de Bello



PROGRAMA IAMI

INSTITUCIONES AMIGAS DE LA MUJER Y LA INFANCIA

Por ti y por tu bebé, mantén cerca esas buenas energías

En la medida de las posibilidades acudir a los controles acompañada, ojala de una persona representativa para ti que pueda ser un apoyo en este momento, el estado de ánimo positivo ayuda a que el bebé se desarrolle en un ambiente más acorde.

Síguenos

www.esebellosalud.gov.co

BelloSalud
Alcaldía de Bello



PROGRAMA PROMOCIÓN Y PREVENCIÓN CITOLOGÍAS

¿Deseas realizar la Citología para prevenir el Cáncer de Cuello Uterino? Te invitamos para que te ocurra a nuestras diferentes Sedes, donde serás atendida con Calidez y Humanización.

¡Para este Servicio no se requiere Solicitar Cita!

Centro de Salud Zamora
Lunes y Martes - ☎ 7:00 a.m. a 2:00 p.m.

Hospital Rosalpi
Lunes a Viernes - ☎ 7:00 a.m. a 2:00 p.m.

Centro de Salud París
Miércoles, Jueves y Viernes
☎ 7:00 a.m. a 2:00 p.m.

Síguenos

www.esebellosalud.gov.co

BelloSalud
Alcaldía de Bello



FORTALECIMIENTO A PROGRAMAS

PROGRAMA ANTIOQUIA SONRIE

La E.S.E BelloSalud y SaviaSalud invitan a los adultos mayores de Bello y los municipios del Norte de Aburrá, que están afiliados a SaviaSalud o al Sisbén, para que se inscriban, del 11 al 21 de marzo al Programa Antioquia Sonríe, y accedan gratuitamente a la Prótesis Dental.

Realiza la inscripción de forma presencial o comunícate a la Línea de Atención 321 5709713.

Nota: El servicio está dirigido a los Adultos Mayores que no tengan un solo diente, ya sea en la parte superior o inferior de la boca.

Viernes 11 al Lunes 21 de marzo

Centro de Salud Maruchenga (Cra. 62 N° 23-41 N°23°)

Lunes a Viernes
7:30 a.m. a 12:30 p.m. - 1:30p.m. a 3:30 p.m.

E.S.E BelloSalud Oficial

www.esebellosalud.gov.co

BelloSalud
Alcaldía de Bello



e.s.ebellosaludoficial

PROGRAMA DE VACUNACIÓN

¿Estás al día en el Esquema de Vacunación?

Acude al Centro de Salud más cercano y recibe las vacunas. ¡No olvides el Carné de Vacunación ni el Registro Civil o la Cédula!

Centros de Salud: Zamora, Mirador, Playa Rica, Fonduento y París.

- Lunes a Viernes
☎ 8:00 a.m. a 1:00 p.m.
☎ 1:30 p.m. a 3:00 p.m.

Hospital Rosalpi

- Lunes a Viernes
☎ 8:00 a.m. a 1:00 p.m.
☎ 1:30 p.m. a 3:00 p.m.

Centro de Salud San Félix

- Primer y tercer Miércoles de cada mes
☎ 8:00 a.m. - 3:00 p.m.

Síguenos

www.esebellosalud.gov.co

BelloSalud
Alcaldía de Bello



VACUNACIÓN COVID-19

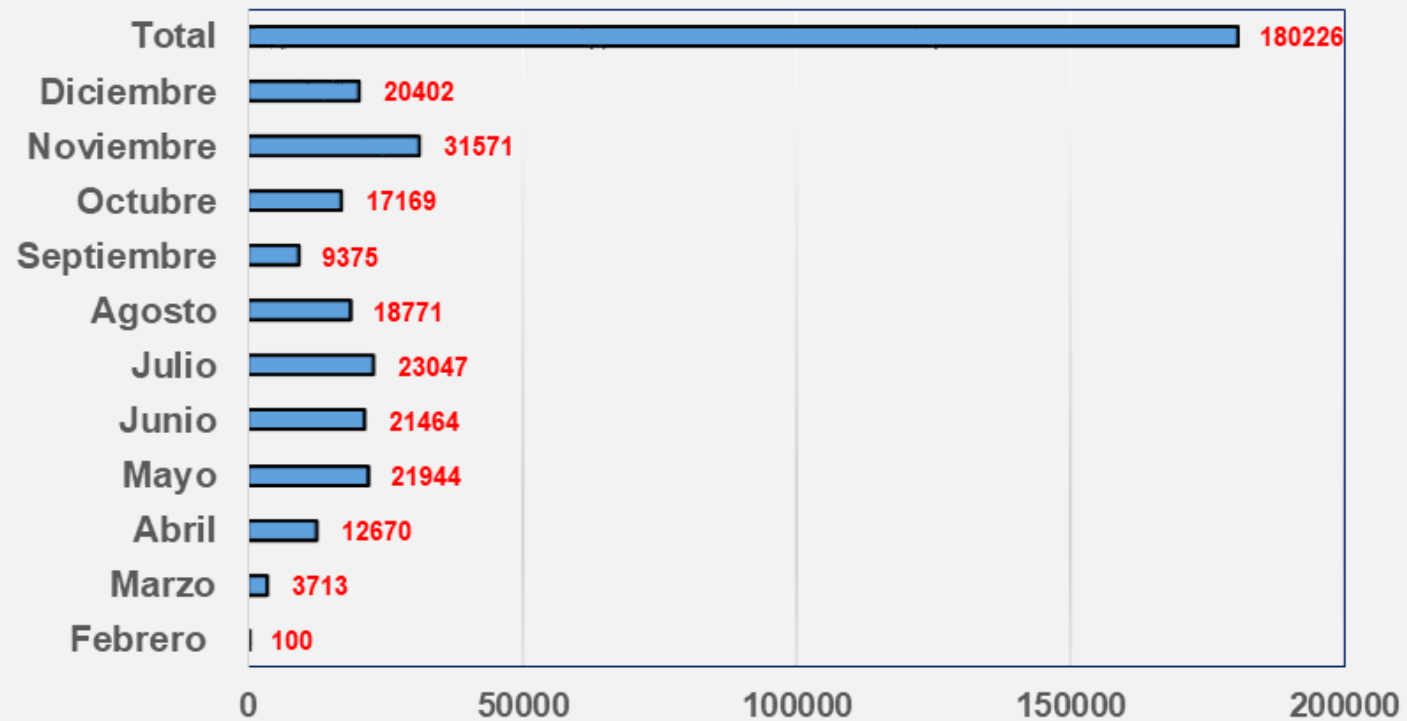

VACUNACIÓN COVID-19	
MES	TOTAL VACUNA POR MES
Febrero	100
Marzo	3713
Abril	12670
Mayo	21944
Junio	21464
Julio	23047
Agosto	18771
Septiembre	9375
Octubre	17169
Noviembre	31571
Diciembre	20402
Total	180226

Síguenos



E.S.E BelloSalud Oficial

www.esebellosalud.gov.co



E.S.E
BelloSalud
Calidez y humanización a tu servicio

SERVICIO DE ATENCIÓN DE PARTOS

En la ESE Bellosalud prestamos el Servicio de Atención de Partos para las Mujeres en Gestación del Municipio de Bello con Baja Complejidad. Contamos con el recurso humano, técnico y logístico idóneo para brindar una atención con **Calidez y Humanización.**

Este servicio se encuentra habilitado en la Sede Hospital Rosalpi de Lunes a Domingo las 24 horas del día.



GESTIÓN PETICIONES, QUEJAS, RECLAMOS, SUGERENCIAS Y FELICITACIONES

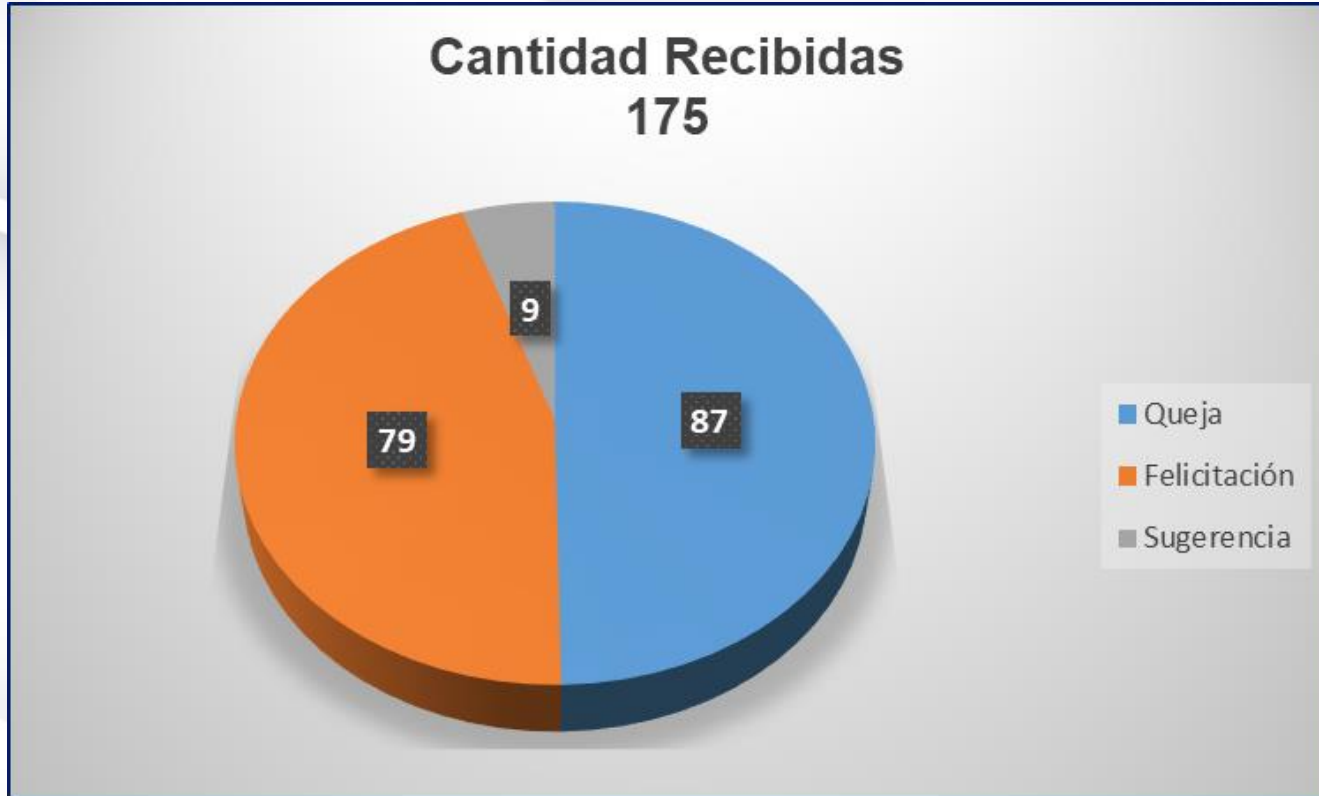

TIPO DE EXPRESION	Cantidad Recibidas	Porcentaje
Queja	87	50,00%
Felicitación	79	45,31%
Sugerencia	9	4,69%
Total general	175	100,00%

INDICADORES DE OPORTUNIDAD

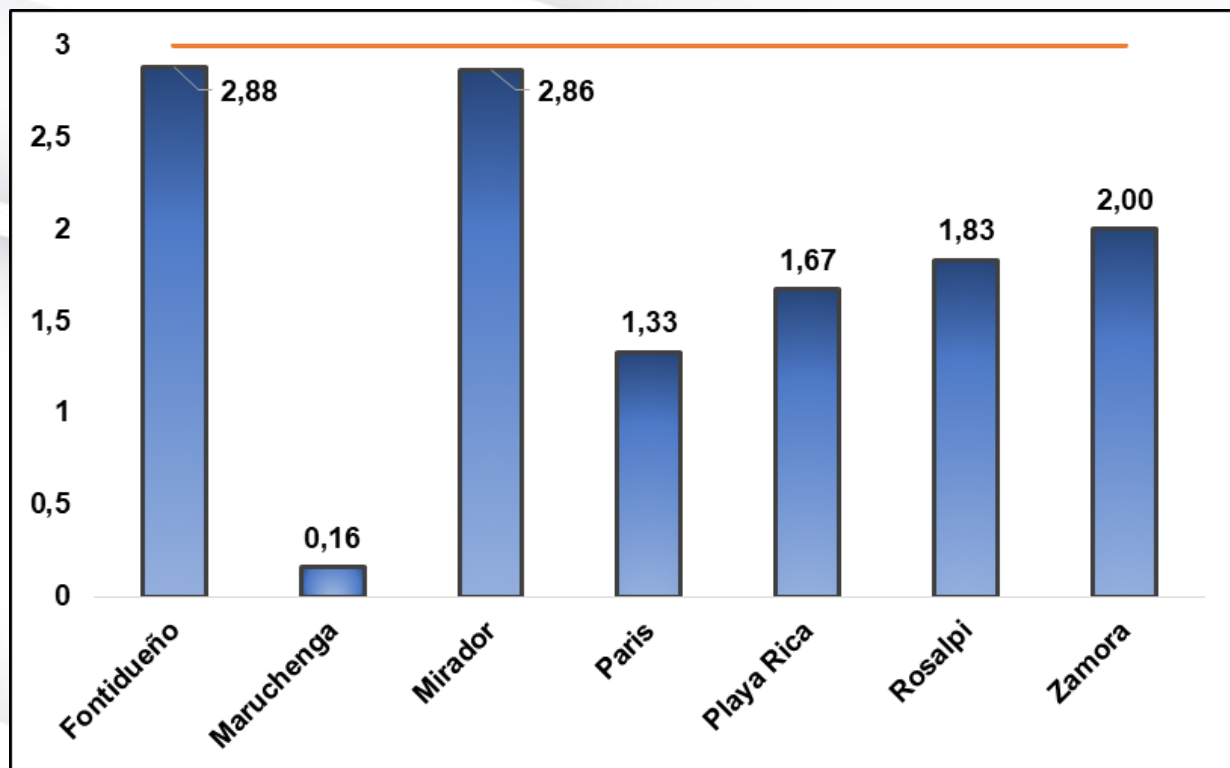

SEDE	Promedio de DIAS
Fontidueño	2,88
Maruchenga	0,16
Mirador	2,86
Paris	1,33
Playa Rica	1,67
Rosalpi	1,83
Zamora	2
Total general	1,68

NÚMERO DE ATENCIONES POR SERVICIO

Laboratorio Clínico

Exámenes Recibidos: 188.724
Pruebas Realizadas: 260.229
Exámenes Remitidos 3.198

Imágenes Diagnósticas

Radiografías : 9.909
Ecografías : 770

Consultas de Odontología

Consulta odontología por
Urgencias: 3.379

Consulta Odontología
Prenatal: 767

Consulta Medicina Externa

Consulta Externa : 48.727
Consulta Externa Prioritaria : 3.536
Consulta Externa Teleasistencia : 8.561

Síguenos



E.S.E BelloSalud Oficial

www.esbellosalud.gov.co



E.S.E
BelloSalud
Calidez y humanización a tu servicio

Total Sesiones
Odontología
27.921

Ingresos Médicos P Y P
6.833

Controles Médicos P Y P
5.382

Ingresos y Controles de
Enfermería
24.411

Ingresos y Control Riesgo
Cardiovascular
43.071

Salud pública
1.474

Procedimientos Médicos
y de Enfermería
17.982

Entrega de Medicamentos
1.938.119

SUBGERENCIA DE TALENTO HUMANO

FABIO LEON LONDOÑO PARRA
SUBGERENTE



El Talento Humano esta conformado por todas las personas que prestan sus servicios a la entidad y que contribuyen con su trabajo, dedicación y esfuerzo para que la ESE Bellosalud cumpla con su misión y responda a las necesidades de los ciudadanos.

Se destacan en la ejecución de este plan las siguientes actividades:

- ✓ Celebración día clásico por profesiones u ocupación del personal
- ✓ Celebración del día de cumpleaños de cada funcionario
- ✓ Campaña de integración “EL GERENTE MAS CERCA DE USTED”
- ✓ Asamblea de Integración de fin de año
- ✓ Auxilio para lentes de los empleados

PLAN DE CAPACITACIONES

Para la vigencia 2021 se programaron 59 actividades en el Plan Institucional de Capacitaciones (PIC), las cuales involucran el personal que se muestra en la gráfica, de estas actividades se ejecutaron 57, lo cual nos muestra un cumplimiento del 94%.

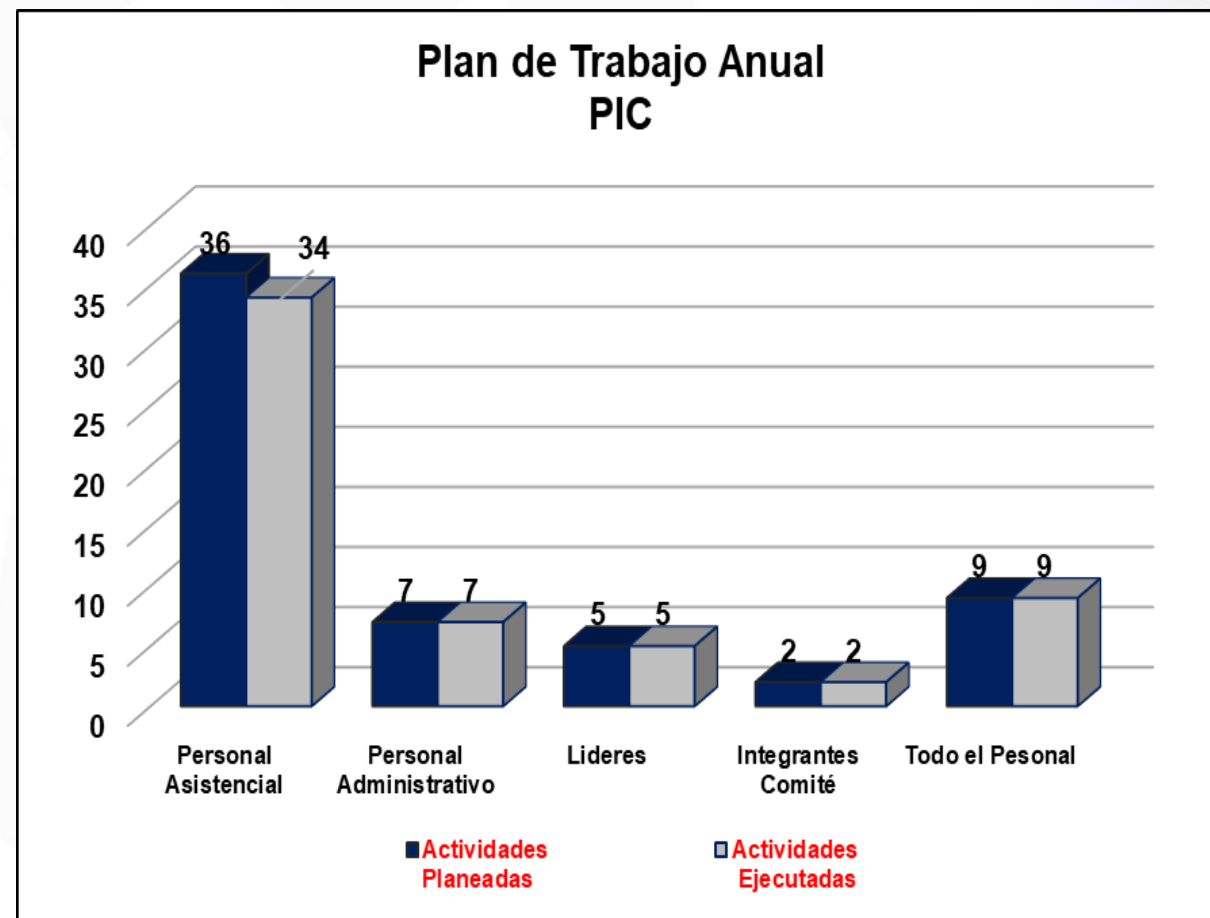

Entre las capacitaciones ofrecidas al personal asistencias se destacan:

- ✓ Gestión del duelo
- ✓ Pruebas en punto de atención al paciente POCT
- ✓ Procedimientos bajo sedación
- ✓ Cultura de Seguridad del paciente
- ✓ Humanización de los servicios
- ✓ Atención a personas víctimas de ataques con agentes químicos
- ✓ Atención integral en salud de personas víctimas de violencia sexual
- ✓ Soporte vital básico
- ✓ Soporte vital avanzado
- ✓ Manejo y cuidados del dolor
- ✓ Anexos y protocolos de medicina en urgencias
- ✓ Bioseguridad y autocuidado
- ✓ Certificación en discapacidad
- ✓ Certificación en pruebas rápidas
- ✓ Triage
- ✓ RIAS
- ✓ IAMI
- ✓ Toma de muestras de laboratorio

Entre las capacitaciones ofrecidas al personal Administrativo se destacan:

- ✓ Curso de auditoría del SG-SST
- ✓ Capacitación a brigadistas
- ✓ Admisiones y facturación
- ✓ El control fiscal
- ✓ Liderazgo bajo el modelo coaching
- ✓ Jefe con "G" – Gestor de felicidad
- ✓ Gestión documental en Instituciones de salud
- ✓ Comisión de personal
- ✓ Comité de convivencia laboral
- ✓ La Evaluación del Desempeño de la Empresas Sociales del Estado

Síguenos



E.S.E BelloSalud Oficial

www.esebellosalud.gov.co



E.S.E

BelloSalud

Calidez y humanización a tu servicio

SISTEMA DE SEGURIDAD Y SALUD EN EL TRABAJO – SGSST

La Seguridad y Salud en el trabajo (SST), es una disciplina que se encarga de la prevención de las lesiones y enfermedades causadas por las condiciones de trabajo, y la protección y promoción de la salud de los trabajadores. Conjunto de actividades encaminadas a la promoción y control de la salud de los trabajadores.

La ESE Bellosalud dentro de sus procesos tiene un avance importante en la implementación del Sistema de Seguridad y Salud en el Trabajo, del 12,7% teniendo en cuenta que en la vigencia de 2021 paso de 65% a 77,7%.

MODELO INTEGRADO DE PLANEACION Y GESTION - MIPG

El Modelo Integrado de Planeación y Gestión es el marco de referencia para dirigir, planear, ejecutar, hacer seguimiento, evaluar y controlar la gestión de las entidades públicas con el fin de generar resultados que atiendan a los planes de desarrollo y que resuelvan las necesidades y problemas de los ciudadanos.

En la implementación del Modelo la ESE Bellosalud para la vigencia del 2020 la cual fue evaluada en el 2021, tuvo una calificación de 68 puntos mejorando la calificación en 23 puntos en comparación con el resultado del 2019, el cual fue del 45,3 puntos.

COMPARATIVO INDICE DE DESEMPEÑO 2019-2020



COMUNICACIONES

Comunicación Externa como:

Redes Sociales: Contamos con redes como: Facebook, Instagram, Twitter y YouTube. A través de estos medios se comparten de 3 a 5 publicaciones diarias enfocadas en los diferentes Programas y Servicios, generando cerca de 150 publicaciones al mes; además, nos permite interactuar con los usuarios dando respuesta a sus inquietudes y sugerencias.

WhatsApp: Contamos con 11 grupos de difusión categorizados de la siguiente manera: Funcionarios de la E.S.E BelloSalud, Funcionarios de Balboa, Concejales, Dirigentes Políticos, Gabinete Departamental, Diputados, Medios de comunicación, Asociación de Usuarios, Ediles, Presidentes de las JAC y Usuarios. Se comparte de 3 a 5 publicaciones diarias sobre los Programas y Servicios de forma personalizada y se mantiene una comunicación directa con los integrantes de estos grupos.



Página Web: Medio de comunicación implementado en el 2020 cuyo objetivo es brindar a los usuarios una forma digital de solicitar citas, presentar PQRSF y realizar la encuesta de satisfacción, adicional a esto, el usuario tiene a la mano un canal alternativo para estos trámites.

Cartelera Física y Cartelera Digital: Se cuenta con 10 cartelera física y 8 Cartelera Digital ubicada en las salas de espera de las sedes. Estas cartelera tienen como objetivos suministrar información sobre los derechos y deberes, horarios y servicios que brinda la entidad.

Herramientas de Comunicación Externa

- Con la finalidad de brindar a los usuarios información dinámica sobre los Programas y Servicios, se hace uso de herramientas de comunicación como:
- Piezas graficas, Podcast, videos (instructivos, animaciones, reels, cápsulas educativas), y un micro noticiero “Las Tres de Informando y Sanando”.



GRACIAS

....Una ciudadanía informada es el único depositario verdadero de la voluntad pública.

(Thomas Jefferson)